

Partecipanti

Luigi Boccanegra: Membro Associato SPI, Centro Veneto di Psicoanalisi

Carla Busato Barboglio: Membro Ordinario con Funzioni di Training, Qualificata b/a, Presidente del Centro di Psicoanalisi Romano

Amedeo Falci: Membro Ordinario con Funzioni di Training SPI, Qualificato b/a, Centro Psicoanalisi di Palermo

Angelo Macchia: Membro Ordinario SPI, Segretario Scientifico del Centro di Psicoanalisi Romano

Maria Luisa Mondello: Psicoterapeuta di bambini, adolescenti e famiglie modello Tavistock, Presidente CSMH di Palermo

Graham Music: Consultant Child Psychoterapist e Associate Clinical Director presso la Tavistock Clinic, Londra

Massimo Nardi: Membro Associato SPI, Centro di Psicoanalisi Romano

Il Centro di Psicoanalisi Romano

Il Centro di Psicoanalisi Romano, sezione della Società Psicoanalitica Italiana (SPI), componente dell'International Psychoanalytical Association (IPA), fondata da Sigmund Freud, è un'istituzione che promuove a Roma la ricerca e lo studio della psicoanalisi dai primi anni '50. Nella sua sede di Via Panama 48 ospita una sezione locale dell'Istituto Nazionale di Training che svolge, attraverso un lungo e rigoroso percorso, la formazione psicoanalitica di medici e psicologi. L'attività comprende periodiche riunioni scientifiche, conferenze, incontri con studiosi italiani e stranieri. Il Centro dispone anche di una biblioteca fornita delle più recenti pubblicazioni nazionali e internazionali specifiche, utilizzabile anche da studiosi esterni.

Segreteria organizzativa

Vittoria Fosco, Emilia Fosco, Livia Tagliacozzo

Crediti ECM n. 6



PROVIDER ECM N. 858 E-COM SRL

Centro di Psicoanalisi Romano

Via Panama 48-00198 Roma

Tel. 068540645 – Fax 068413996

e-mail: segreteria@centropsicoanalisiromano.it

CENTRO DI PSICOANALISI ROMANO

Sezione locale della
Società Psicoanalitica Italiana
componente della
International Psychoanalytical Association
Via Panama, 48 – 00198 Roma



The Good life: benessere, altruismo, egoismo e immoralità

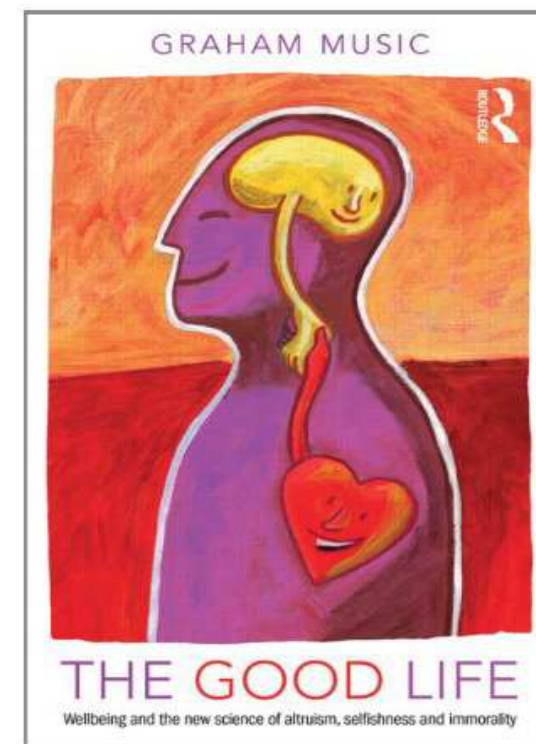

Graham Music
28 giugno 2014

Che cosa ci rende propensi ad agire in modo cortese? Ci siamo evoluti per essere egoisti o cooperativi? Come si forma il nostro senso morale? Come influiscono sulla nostra moralità le cure genitoriali che abbiamo ricevuto e la famiglia in cui abbiamo vissuto? Qual è il ruolo della nostra biologia o dei nostri geni? Che peso ha la particolare cultura in cui siamo nati? La società contemporanea occidentale, con i suoi valori individualistici, ci porta ad essere meno virtuosi e più impulsivi ed egoisti? Ci interrogheremo su quanto le nostre prime relazioni di attaccamento siano determinanti per lo sviluppo della moralità, dell'altruismo e dell'attenzione per gli altri, e come le esperienze di abuso o trascuratezza inibiscano gli slanci morali ed empatici. Sarà importante considerare fino a che punto gli interventi di aiuto dipendano da una buona capacità di immedesimarsi e comprendere la mente altrui. Nuove ricerche dimostrano che persone che subiscono esperienze negative possono sviluppare una disposizione psicobiologica a vivere accompagnate da un altissimo livello di paura, tensione e ansia, mentre altre possono diventare fredde e imperturbabili, tagliando i ponti con gli altri.

Stare bene con se stessi/agire bene con gli altri diventano i punti nodali sui quali il seminario tenterà di elaborare alcune ipotesi.

Graham Music, psicoterapeuta di bambini e adolescenti e famiglie presso la Tavistock Clinic di Londra, psicoterapeuta adulti, *Consultant Child Psychoterapist*, responsabile dei corsi di Child development, didatta e supervisore per la Tavistock Clinic, Associate Clinical Director del Child and Family Department, docente presso i corsi della Tavistock all'estero e in Italia. Consultant Child Psychotherapist e Associate Clinical Director alla Tavistock Clinic di Londra.

Programma

Sessione mattutina

Chair: Angelo Macchia

ore 9,30 – Carla Busato Barbaglio: *Introduzione alla giornata*

ore 9,45 - Graham Music: *The Good life: benessere, altruismo, egoismo e immoralità*

ore 10,45 - Pausa caffè

ore 11,15 - Luigi Boccanegra e Amedeo Falci: *Discussione del lavoro di Graham Music*

ore 12,15 - Discussione con la sala

ore 13,15 - Pausa pranzo

Sessione pomeridiana

Chair: Maria Luisa Mondello

ore 14,30 – Massimo Nardi: *Presentazione clinica*

ore 15,15 - Graham Music: *Discussione della presentazione del dott. Nardi*

ore 15,45 - Discussione con la sala

ore 17,00 - Questionario di verifica dell'apprendimento e chiusura dei lavori

Scheda di Iscrizione

Cognome e nome _____

Data e luogo di nascita _____

C.F. _____

P.IVA _____

Indirizzo _____

C.A.P. _____ Città _____

Telefono _____

E-mail _____

Professione _____

Disciplina _____

Rapporto di lavoro _____

Iscritto all'Ordine de _____ con il n. _____

Interessato a ECM SI NO

Quota di iscrizione: Euro 70,00 (IVA 22% compresa)

Per Soci SPI, specializzandi e studenti: Euro 40,00 (IVA 22% compresa)

Le iscrizioni dovranno pervenire entro venerdì 20 giugno 2014

Modalità di pagamento:

Il pagamento può essere effettuato:

- in sede (contanti o assegno) dal lunedì al venerdì dalle 10,00 alle 13,00;

- inviando via fax, via e-mail o posta ordinaria la scheda di iscrizione, unitamente ad assegno non trasferibile intestato a "Centro di Psicoanalisi Romano" o copia di bonifico bancario: Banca Popolare di Ancona Filiale Roma 2.

IBAN: IT30 T053 0803 2000 0000 0016 008 intestato a **Centro di Psicoanalisi Romano**. Indicare nella causale il proprio nome e cognome e "Seminario G. Music".

Per informazioni e iscrizioni:

Segreteria del Centro di Psicoanalisi Romano

Via Panama, 48 - 00198 Roma

Tel. 068540645 - Fax 068413996

e-mail: segreteria@centropsicoanalisiromano.it